

Circuito "Bienvenida Mechona FCNO 2026"



Universidad
de Concepción



Estaciones del Recorrido (Stands)

"Ventana al Océano: Exploración COPAS Coastal"

- ✦ **Líder:** Paúl Gómez.
- ✦ **Equipo:** Tania Salgado.
- ✦ **Foco:** Oceanografía física y biodiversidad marina.

"Memorias del Bosque: El Legado de CONC" (Herbario y Xiloteca)

- ✦ **Líder:** Dr. Carlos Baeza Perry.
- ✦ **Equipo:** Alicia Marticorena y Dasmiliá Cruz.
- ✦ **Foco:** Colecciones de herbario y maderas chilenas.

"Tu Brújula Universitaria: Punto Biblioteca" (Biblioteca FCNO)

- ✦ **Líder:** Gissela Saint-Jour.
- ✦ **Equipo:** Patricia Iribarren y Carolina Marchant.
- ✦ **Foco:** Servicios y apoyo al estudiante.

"El Arca del Museo: Fauna en Detalle" (Museo de Zoología)

- ✦ **Líder:** Laura Tavera Martínez.
- ✦ **Equipo:** Myriam Ramírez y Constanza Delgado.
- ✦ **Foco:** Exposición de taxidermia terrestre y marina.

"Micro-Mundos: El Universo de las Algas" (Laboratorio FICOLAB)

- ✦ **Líder:** Pablo Castro Varela.
- ✦ **Equipo:** Benjamín Colque.
- ✦ **Foco:** Observación con microscopios de microalgas de Laguna Verde.

"Gigantes Invisibles: El Humedal bajo el Lente" (Lab. de Bentos y Exobiología)

- ✦ **Líder:** Dr. Victor Gallardo.
- ✦ **Equipo:** Carola Espinoza y Estefanía Barrera.
- ✦ **Foco:** Macrobacterias filamentosas de Laguna Verde.

"Adaptación al Límite: Ecofisiología Evolutiva" (Lab. Ecofisiología Evolutiva)

- ✦ **Líder:** Dra. Grisel Cavieres.
- ✦ **Equipo:** Kevyn Monsalve.
- ✦ **Foco:** Variación fisiológica, tolerancia térmica y urbanización.

"Conexión Estudiantil: Espacio CEE" (Centro de Estudiantes)

- ✦ **Líder:** Pablo Torrejón Luengo.
- ✦ **Equipo:** Integrantes de las 3 carreras.
- ✦ **Foco:** Dudas, tips y actividades de integración.

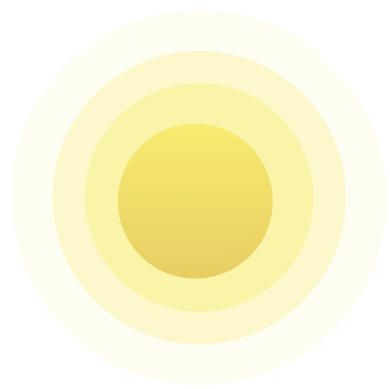

Universidad
de Concepción



Ruta de Trekking: Exploradores de la Estación

Puntos de interés en el circuito

- **Punto de Inicio (Estación):** Dr. Alfredo Saldaña.
- **Avistamiento de Aves:** Dr. José Valdebenito.
- **Plantas con flores:** Dr. Oscar Toro.
- **Micología (Hongos):** Dr. Götz Palfner.



Humedal Laguna Verde

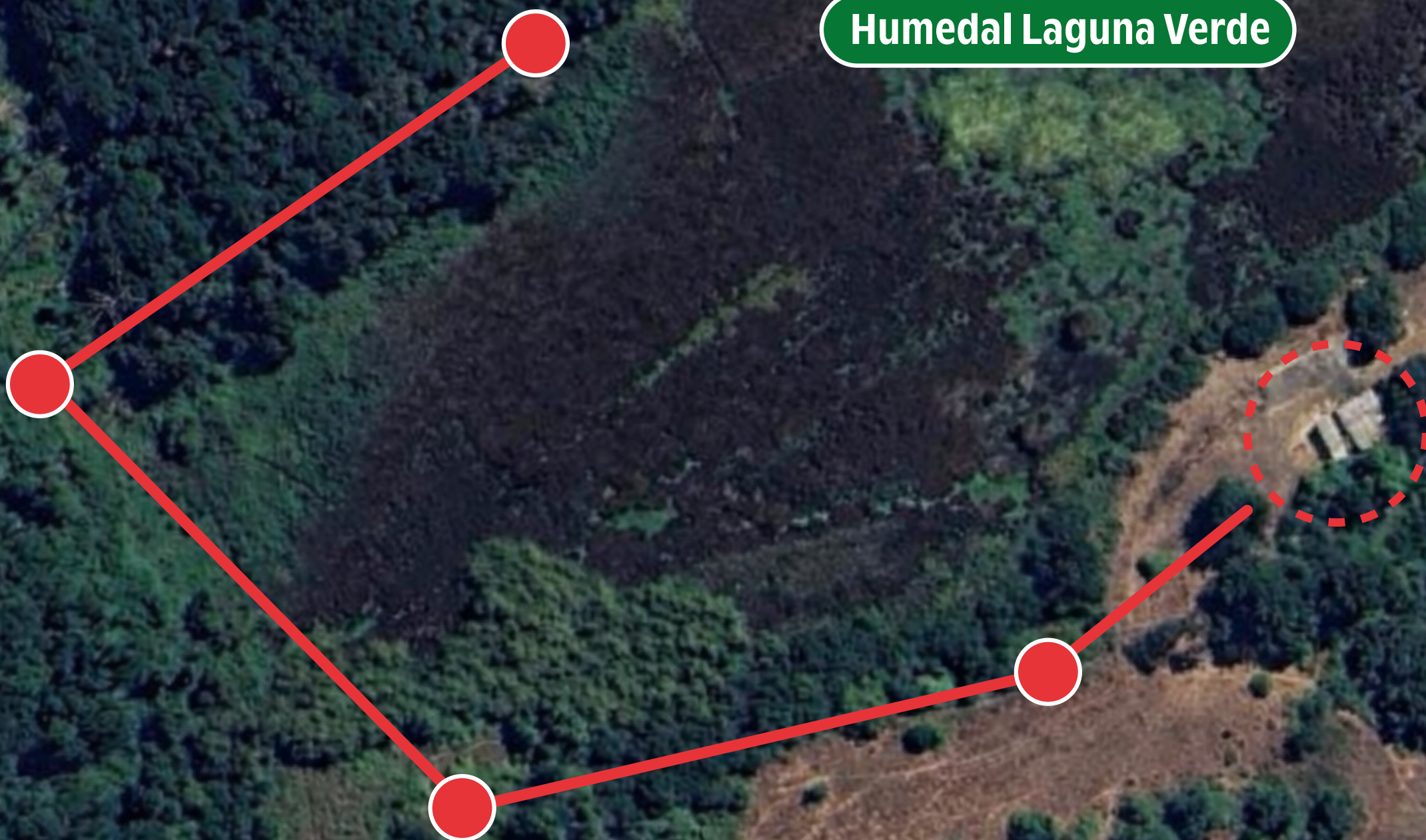

Programa



Universidad
de Concepción



Bienvenida Mechona FCNO 2026 en Estación de Biología Terrestre

- 10:00 ■ Salida de buses desde la Casa del Deporte.
- 11:00 ■ Arribo a la Estación de Hualpén.
- 11:00-11:30 ■ Entrega de snacks al bajar del bus.
Palabras de bienvenida del Decanato FCNO.
Fotografía de grupo oficial
- 11:30 ■ Organización de Grupos: Comité de Vinculación.
- 11:30-12:30 ■ **Bloque 1 de Experiencias (60 min):**
Grupos 1 al 5: Salida a trekking.
Grupos 6 al 10: Recorrido por la feria de stands.
- ROTACIÓN -----
- 12:30-13:30 ■ **Bloque 2 de Experiencias - (60 min):**
Grupos 6 al 10: Salida a trekking.
Grupos 1 al 5: Recorrido por la feria de stands.
- 13:30-14:45 ■ Almuerzo y Tómbola (Modo multitarea):
Entrega de completos y bebestibles.
Palabras al cierre (Jefes de carrera y/o Directores de Deptos.)
- Importante: Los sorteos de obsequios y la tómbola se realizan mientras los estudiantes almuerzan para optimizar el tiempo.**
- 15:00 ■ Subida de buses y retorno al Campus UdeC: Salida puntual de los buses hacia Concepción antes del inicio de la lluvia.

